

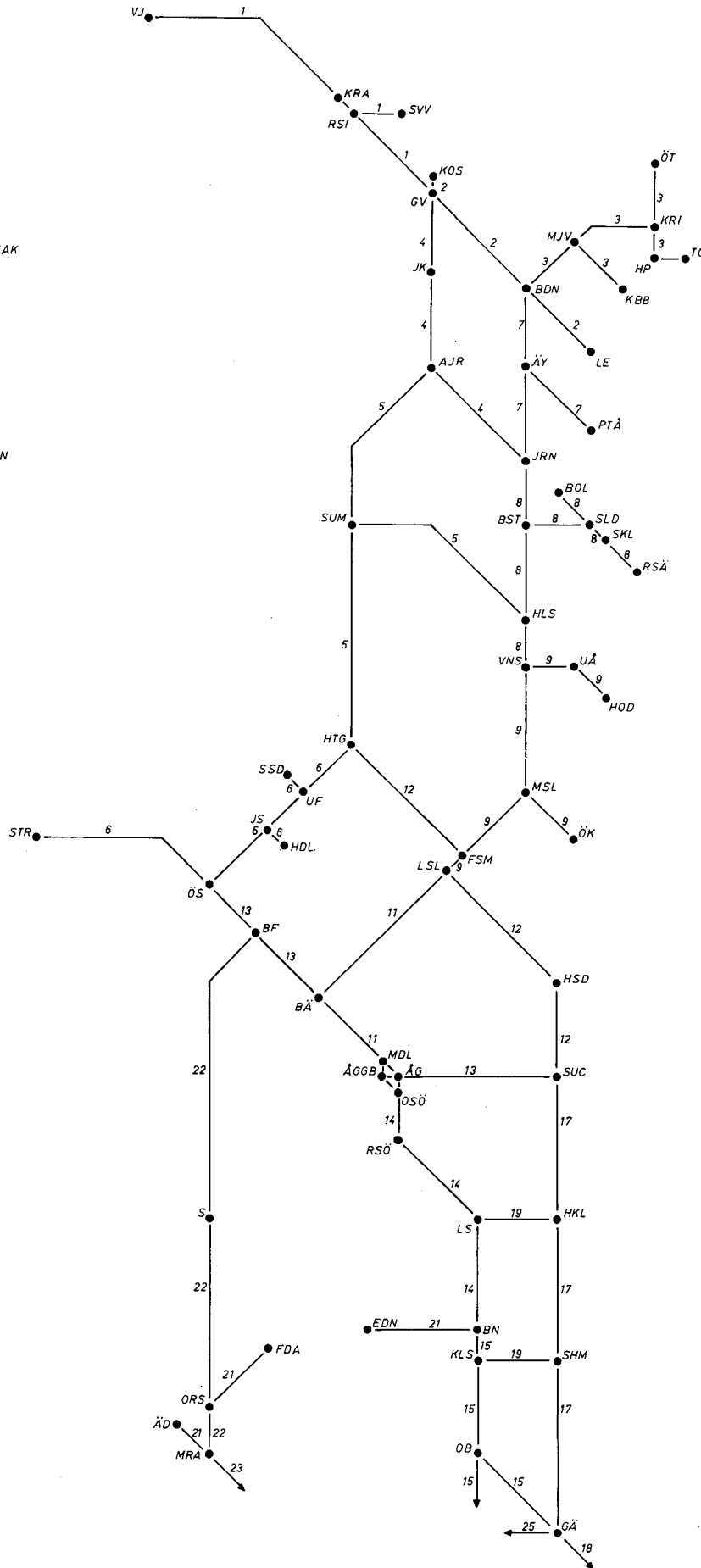

SJF 641

Utgåva T82

Gäller 820523-830528

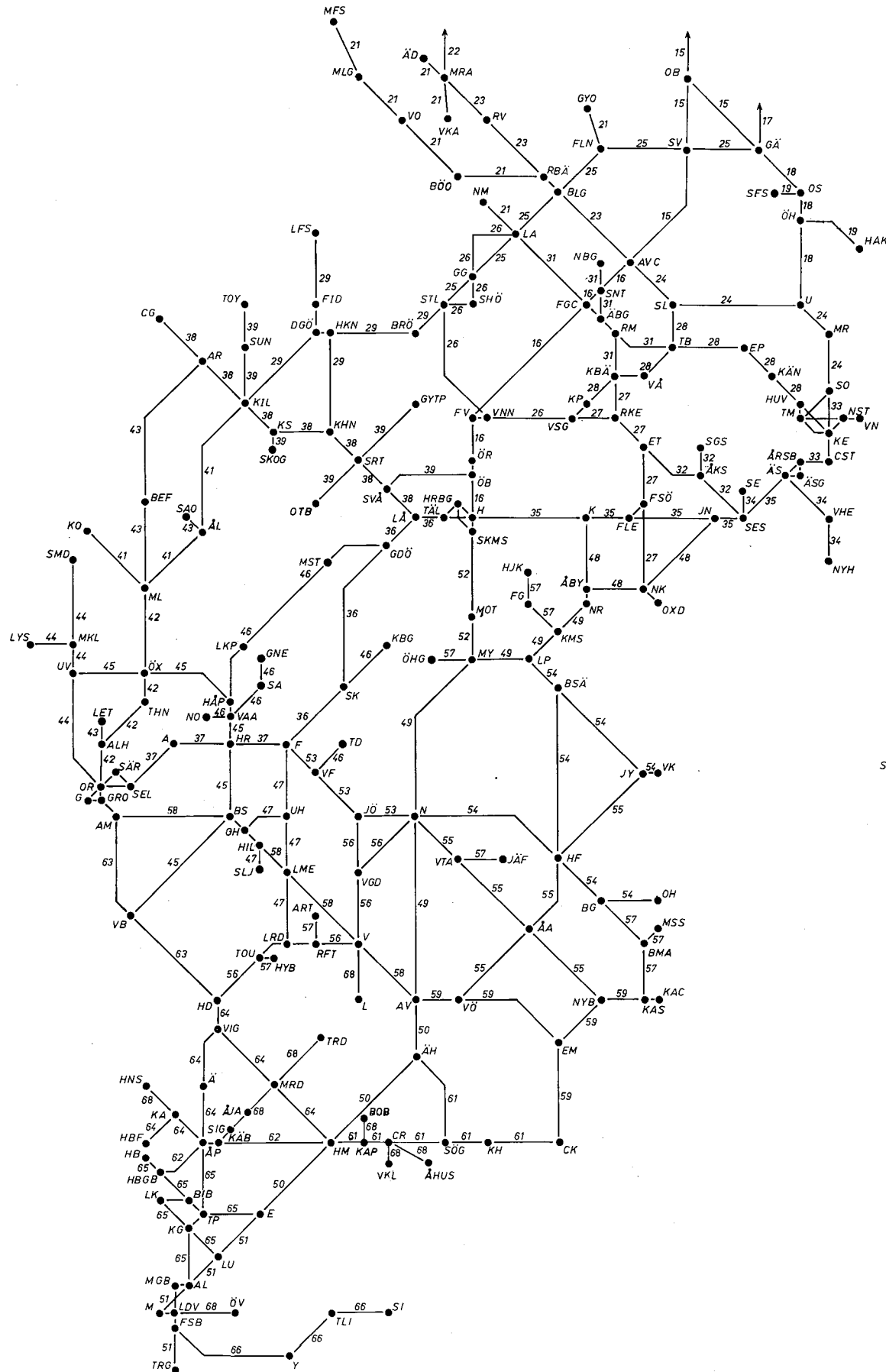

Grafisk tidtabell T82

Förklaringar

- Grov tåglinje = resandetåg
- Tunn tåglinje = övriga tåg/vut (70 000—79 999 = vut)
- Streckad tåglinje = extratåg /extra vut
- Avbrott i tåglinje = fast uppehåll
- Tvärstreck vid ankomst = annonserat uppehåll (för avstigande)
- Tvärstreck vid avgång = annonserat uppehåll (för påstigande)
- Tvärstreck utan avbrott i tåglinjen = annonserat behovsuppehåll (för av- och påstigande)
- Oreglerade möten ↑↓ = pilen anger var mötet skall ske

Understruken stationssignatur = station med tre tågspår
Symbolen ● — = mellanblocksignal (anges endast på enkelspårig sträcka)

- Dagar
- | | |
|--------------|------------------------------|
| M = Måndag | F = Fredag |
| Ti = Tisdag | L = Lördag |
| O = Onsdag | S = Söndag |
| To = Torsdag | R = Dag med reducerad trafik |

För tåg/vut som går dagligen sätts ej gångdagsangivelse ut.

- Övrigt
- A = se anmärningskolumnen (gånguppgifter)
 - B = tkl tjänstgör planenligt för tåg/vut, som enligt grafiska tdt ankommer eller avgår under den tid som anges i anmärningskolumnen
 - C = se anmärningskolumnen
 - O = tkl tjänstgör planenligt ej vid stationen
- Station utan B eller O
= tkl/fjtkl tjänstgör för alla tåg/vut enligt grafiska tdt om ej annat anges.

Grafiska tidtabellens indelning

- 1 Vassijaure—Gällivare
Råtsi—Svappavaara
- 2 Koskullskulle—Gällivare
Gällivare—Luleå
- 3 Torneå—Boden
Karungi—Övertorneå
Karlsborgsbruk—Morjärv
- 4 Gällivare—Arvidsjaur
Arvidsjaur—Bastuträsk
alla tåg Jörn—Bastuträsk se 641.8
- 5 Arvidsjaur—Hoting
Storuman—Vännäs
alla tåg Hällnäs—Vännäs se 641.8
- 6 Jämtlands Sikås—Hammerdal
Strömsund—Ulriksfors
Hoting—Östersund
Storlien—Östersund
- 7 Boden—Jörn
Älvsbyn—Piteå
- 8 Boliden—Slind
Bastuträsk—Rönnskär
Jörn—Vännäs
- 9 Vännäs—Holmsund
Vännäs—Långsele
Mellansel—Örnköldsvik
- 11 Långsele—Ånge
Moradal—Ånge gbg
- 12 Hoting—Långsele
Långsele—Sundsvall
alla tåg Forsmo—Långsele se 641.9
- 13 Östersund—Sundsvall
Moradal—Ånge gbg
- 14 Ånge gbg—Ovansjö
Ånge—Bollnäs
- 15 Bollnäs—Avesta
Ockelbo—Gävle
- 16 Avesta—Hallsberg
Örebro C—Örebro S se även 641.39
- 17 Sundsvall—Gävle
- 18 Gävle—Stockholm
alla tåg Uppsala—Stockholm C se 641.24
- 19 Ljusdal—Hudiksvall
Kilafors—Söderhamn
Hallstavik—Örbyhus
Söderfors—Orskog
- 21 Bollnäs—Edsbyn
Furudal—Orsa
Malung—Borlänge
Malung—Malungsfors
Mora—Vika
Falun—Grycksbo
Ludvika—Nyhammar
Älvdalen—Mora
alla tåg Rbä—Blg se 641.23
- 22 Östersund—Mora
alla tåg Östersund—Brunflo se 641.13
- 23 Mora—Avesta
- 24 Avesta—Stockholm
alla tåg Solna—Stockholm C se 641.33
- 25 Gävle—Ställdalen
- 26 Ludvika—Frövi
Frövi—Köping
- 27 Valskog—Rekarne
Kolbäck—Flen
Flen—Oxelösund
- 28 Köping—Sala
Tillberga—Stockholm
alla tåg Sundbyberg—Stockholm C se 641.33
- 29 Ställdalen—Kil
Lesjöfors—Kristinehamn
alla tåg Hornkullen—Daglösen endast på graf Ställdalen—Kil
- 31 Ludvika—Tillberga
Norberg—Kolbäck
- 32 Stockholm—Eskilstuna
Åkers styckebruk—
Strängnäs
alla tåg Stockholm C—Södertälje S se 641.35
- 33 Stockholms närområde
begränsat av Solna,
Sundbyberg och Älvsjö
- 34 Stockholm—Nynäshamn
Södertälje S—Södertälje C
alla tåg Stockholm C—Älvsjö se 641.33
- 35 Stockholm—Hallsberg
alla tåg Stockholm C—Älvsjö se 643.33
- 36 Hallsberg rbg—Tälle
Hallsberg—Falköping
- 37 Falköping—Göteborg
Sävedalen—Sävenäs
Olskroken—Göteborg C se även 641.42, 641.44
- 38 Hallsberg rbr—Tälle
Hallsberg—Charlottenberg
alla tåg Hallsberg rbg—Tälle se 641.36
- 39 Örebro—Svartå
Gyttorp—Otterbäcken
Karlstad—Skoghall
Torsby—Kil
Örebro—Örebro S se även 641.16
- 41 Kornsjö—Mellerud
Kil—Öxnered
- 42 Mellerud—Göteborg
Olskroken—Sävenäs
Olskroken—Gubbero
Olskroken—Sävenäs rbg se även 641.44, 641.58, 641.63
Olskroken—Gubbero se även 641.58, 641.63
- 43 Arvika—Mellerud
Svanskog—Åmål
Lilla Edet—Alvhem
- 44 Lysekil—Munkedal
Strömstad—Göteborg
Olskroken—Sävenäs
Olskroken—Göteborg se även 641.37, 641.42
Olskroken—Sävenäs se även 641.42, 641.58, 641.63
- 45 Uddevalla—Herrljunga
Herrljunga—Varberg
- 46 Gårdsjö—Häkantorp
Götene—Nossebro
Vartofta—Tidaholm
Karlsborg—Skövde
- 47 Falköping—Landeryd
Borås—Ulricehamn
Hillared—Svenljunga
- 48 Stockholm—Norrköping
Katrineholm—Norrköping
alla tåg Stockholm C—Järna, se 641.35
- 49 Norrköping—Alvesta
- 50 Alvesta—Malmö
alla tåg Eslöv—Malmö se 641.51
- 51 Eslöv—Malmö
Arlöv—Lundavägen
Malmö—Trelleborg
- 52 Hallsberg rbg—Skymossen
Hallsberg—Mjölby
- 53 Falköping—Nässjö
- 54 Nässjö—Oskarshamn
Linköping—Hultsfred
Bjärka Säby—Västervik
- 55 Nässjö—Nybro
Växjö—Västervik
alla tåg Jenny—Västervik se 641.54
- 56 Jönköping—Vaggeryd
Nässjö—Halmstad
- 57 Hjortkvarn—Finspång
Kimstad—Finspång
Mjölby—Ödeshög
Vetlanda—Järnforsen
Anderstorp—Reftele
Hyltebruk—Torup
Berga—Blomstermåla
Mönsterås—Kalmar
- 58 Sävenäs—Gubbero
Göteborg—Alvesta
Sävenäs rbg—Gubbero se även 641.63
alla tåg Göteborg—Almedal se 641.63
- 59 Alvesta—Kalmar
Emmaboda—Karlskrona
- 61 Karlskrona—Hässleholm
Älmhult—Sölvesborg
- 62 Hässleholm—Helsingborg C
alla tåg Helsingborg gbg—Helsingborg C se 641.65
- 63 Sävenäs—Gubbero
Göteborg—Halmstad
- 64 Halmstad—Helsingborg F
Veinge—Hässleholm
- 65 Åstorp—Eslöv
Helsingborg—Malmö
Landskrona—Billeberga
Landskrona—Malmö
alla tåg Lund—Malmö se 641.51
- 66 Malmö—Simrishamn
alla tåg Malmö—Fosieby se 641.51
- 68 Lundavägen—Önneslöv
Värnamo—Ljungby
Traryd—Åsljunga
Stidsvig—Åstorp
Åstorp—Höganäs
Kristianstad—Åhus
Kristianstad—Vittskövle
Karpalund—Broby
alla tåg Kärreberga—Åstorp se 641.62, Åstorp—Kattarp se 641.64
- 99 Förklaringar till Grafisk Tidtabell (format A5)