

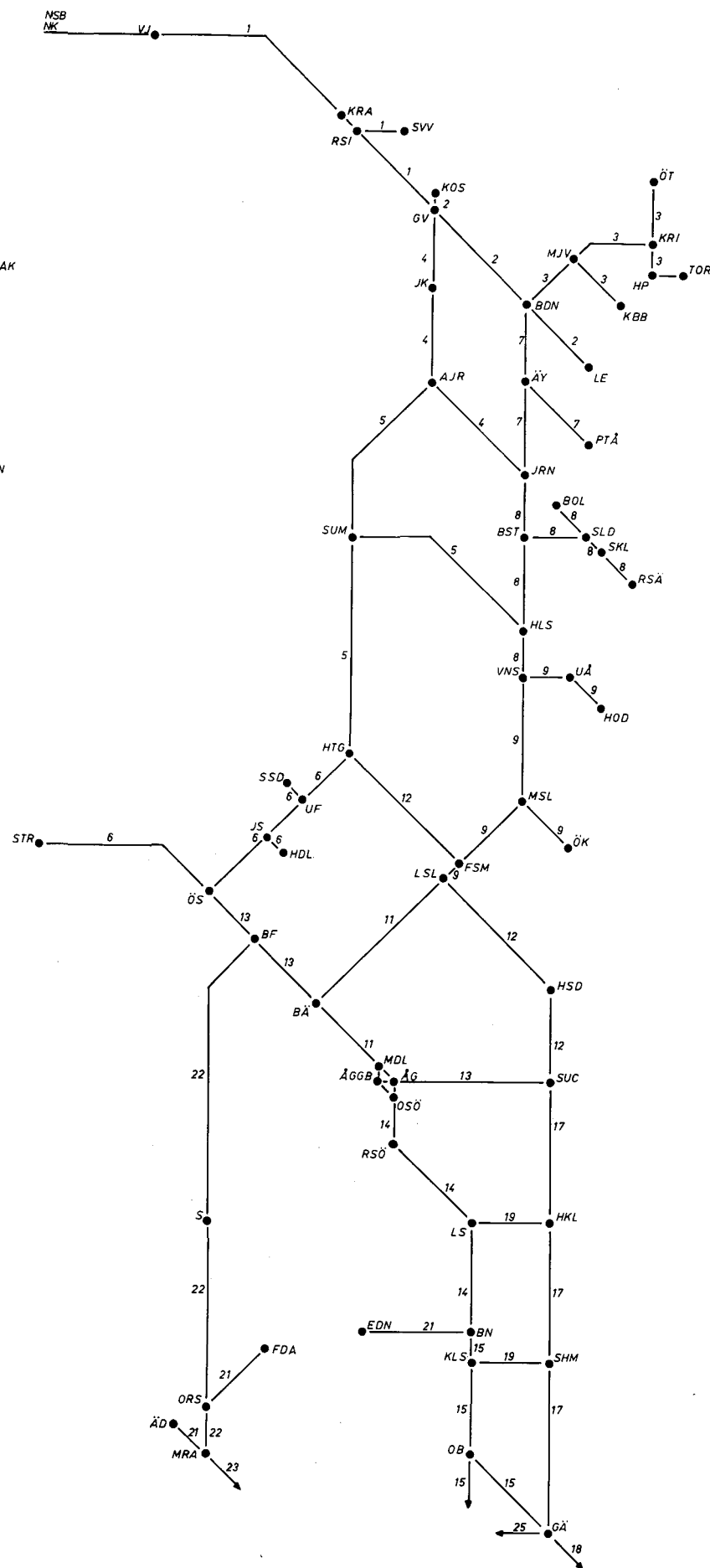

SJF 641

Utgåva T83

Gäller 830529-840602

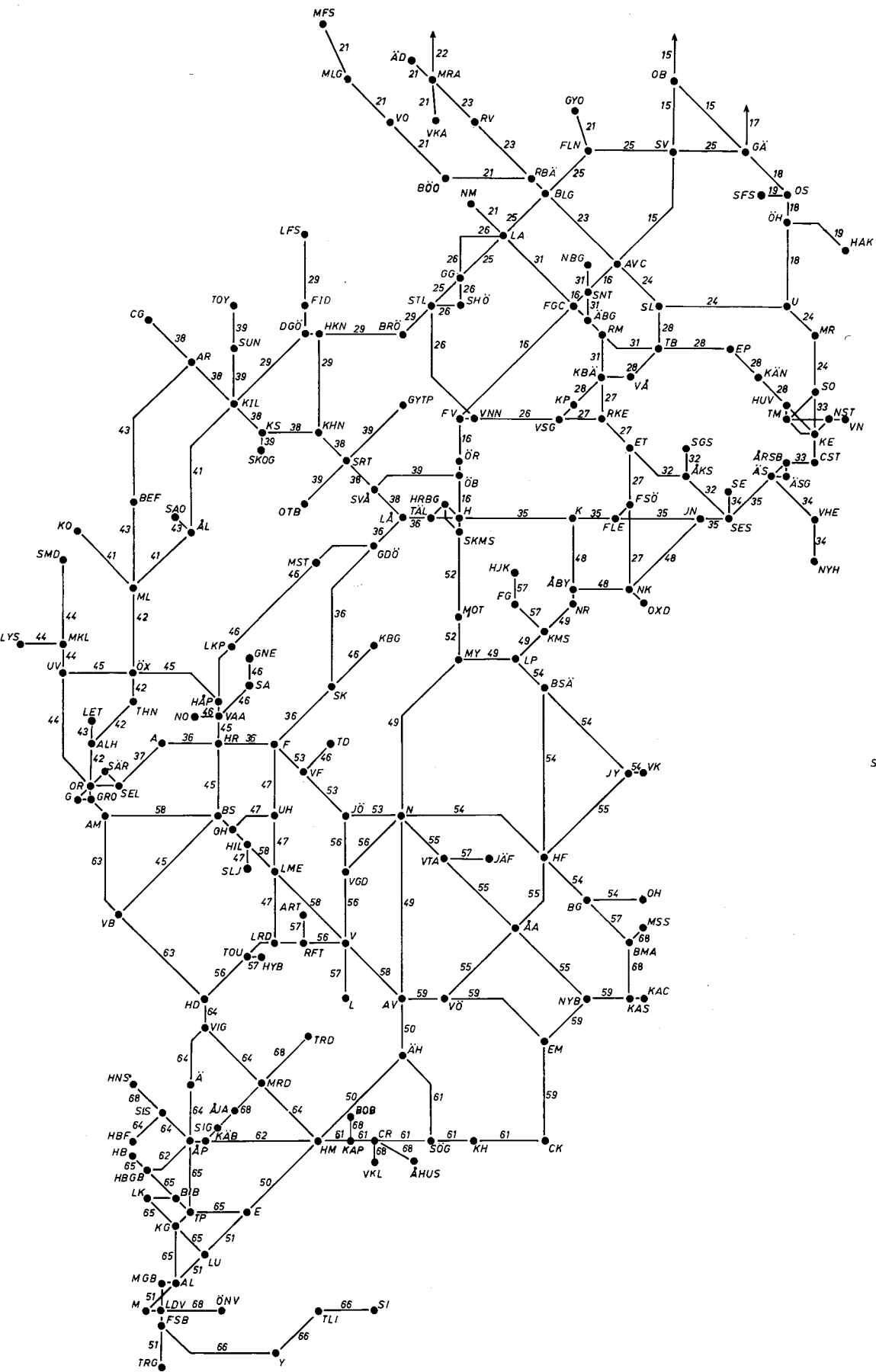

Grafisk tidtabell T83

Förklaringar

- Grov tåglinje = resandetåg
- Tunn tåglinje = övriga tåg/vut (70 000—79 999 = vut)
- Streckad tåglinje = extratåg /extra vut
- Avbrott i tåglinje = fast uppehåll
- Tvärstreck vid ankomst = annonserat uppehåll (för avstigande)
- Tvärstreck vid avgång = annonserat uppehåll (för påstigande)
- Tvärstreck utan avbrott i tåglinjen = annonserat behovsuppehåll (för av- och påstigande)
- Oreglerade möten ↑↓ = pilen anger var mötet skall ske

Understruken stationssignatur = station med tre tågspår
Symbolen ● = mellanblocksignal (anges endast på enkelspårig sträcka)

- Dagar
- | | |
|--------------|------------------------------|
| M = Måndag | F = Fredag |
| Ti = Tisdag | L = Lördag |
| O = Onsdag | S = Söndag |
| To = Torsdag | R = Dag med reducerad trafik |

För tåg/vut som går dagligen sätts ej gångdagsangivelse ut.

- Övrigt
- A = se anmärkningskolumnen (gånguppgifter)
 - B = tkl tjänstgör planenligt för tåg/vut, som enligt grafiska tdt ankommer eller avgår under den tid som anges i anmärkningskolumnen
 - C = se anmärkningskolumnen
 - O = tkl tjänstgör planenligt ej vid stationen

Station utan B eller O = tkl/fjtkl tjänstgör för alla tåg/vut enligt grafiska tdt om ej annat anges.

(Nollor har undertryckts för att få tydligare text, nrserien är 001 - 068)

Grafiska tidtabellens indelning

- 001 Narvik—Gällivare
Rätsi—Svappavaara
- 002 Koskullskulle—Gällivare
Gällivare—Luleå
- 003 Torneå—Boden
Karungi—Övertorneå
Karlsborgsbruk—Morjärv
- 004 Gällivare—Arvidsjaur
Arvidsjaur—Bastuträsk
alla tåg Jörn—Bastuträsk se 641.008
- 005 Arvidsjaur—Hoting
Storuman—Vännäs
alla tåg Hällnäs—Vännäs se 641.008
- 006 Jämtlands Sikås—Hammerdal
Strömsund—Ulriksfors
Hoting—Östersund
Storlien—Östersund
- 007 Boden—Jörn
Älvsbyn—Piteå
- 008 Boliden—Slind
Bastuträsk—Rönnskär
Jörn—Vännäs
- 009 Vännäs—Holmsund
Vännäs—Långsele
Mellansel—Örnsköldsvik
- 011 Långsele—Ånge
Moradal—Ånge gbg
- 012 Hoting—Långsele
Långsele—Sundsvall
alla tåg Forsmo—Långsele se 641.009
- 013 Östersund—Sundsvall
Moradal—Ånge gbg
- 014 Ånge gbg—Ovansjö
Ånge—Bollnäs
- 015 Bollnäs—Avesta
Ockelbo—Gävle
- 016 Avesta—Hallsberg
Örebro C—Örebro S se även 641.039
- 017 Sundsvall—Gävle
- 018 Gävle—Stockholm
alla tåg Uppsala—Stockholm C se 641.024
- 019 Ljusdal—Hudiksvall
Kilafors—Söderhamn
Hallstavik—Örbyhus
Söderfors—Orrskog
- 021 Bollnäs—Edsbyn
Furudal—Orsa
Malung—Borlänge
Malung—Malungsfors
Mora—Vika
Falun—Grycksbo
Ludvika—Nyhammar
Älvdalen—Mora
alla tåg Rbä—Blg se 641.023
- 022 Östersund—Mora
alla tåg Östersund—Brunflo se 641.013
- 023 Mora—Avesta
- 024 Avesta—Stockholm
alla tåg Solna—Stockholm C se 641.033
- 025 Gävle—Ställdalen
- 026 Ludvika—Frövi
Frövi—Köping
- 027 Valskog—Rekarne
Kolbäck—Flen
Flen—Oxelösund
- 028 Köping—Sala
Tillberga—Stockholm
alla tåg Sundbyberg—Stockholm C se 641.033
- 029 Ställdalen—Kil
Lesjöfors—Kristinehamn
alla tåg Hornkullen—Daglösen endast på graf Ställdalen—Kil
- 031 Ludvika—Tillberga
Norberg—Kolbäck
- 032 Stockholm—Eskilstuna
Åkers styckebruk—
Strängnäs
alla tåg Stockholm C—Södertälje S se 641.035
- 033 Stockholms närområde
begränsat av Solna,
Sundbyberg och Älvsjö
- 034 Stockholm—Nynäshamn
Södertälje S—Södertälje C
alla tåg Stockholm C—Älvsjö se 641.033
- 035 Stockholm—Hallsberg
alla tåg Stockholm C—Älvsjö se 641.033
- 036 Hallsberg rbg—Tälle
Hallsberg—Göteborg
Alla tåg Alingsås—Göteborg se 641.037
- 037 Alingsås—Göteborg
Sävedalen—Sävenäs
Olskroken—Göteborg C se även 641.042, 641.044
- 038 Hallsberg rbr—Tälle
Hallsberg—Charlottenberg
alla tåg Hallsberg rbg—Tälle se 641.036
- 039 Örebro—Svartå
Gyttorp—Otterbäcken
Karlstad—Skoghäll
Torsby—Kil
Örebro—Örebro S se även 641.016
- 041 Kornsjö—Mellerud
Kil—Öxnared
- 042 Mellerud—Göteborg
Olskroken—Sävenäs
Olskroken—Gubbero
Olskroken—Sävenäs rbg se även 641.044, 641.058, 641.063
Olskroken—Gubbero se även 641.058, 641.063
- 043 Arvika—Mellerud
Svanskog—Åmål
Lilla Edet—Alvhem
- 044 Lysekil—Munkedal
Strömstad—Göteborg
Olskroken—Sävenäs
Olskroken—Göteborg se även 641.037, 641.042
Olskroken—Sävenäs se även 641.042, 641.058, 641.063
- 045 Uddevalla—Herrljunga
Herrljunga—Varberg
- 046 Gårdsjö—Häkantorps
Götene—Nossebro
Vartofta—Tidaholm
Karlsborg—Skövde
- 047 Falköping—Landeryd
Borås—Ulricehamn
Hillared—Svenljunga
- 048 Stockholm—Norrköping
Katrineholm—Norrköping
alla tåg Stockholm C—Järna, se 641.035
- 049 Norrköping—Alvesta
- 050 Alvesta—Malmö
alla tåg Eslöv—Malmö se 641.051
- 051 Eslöv—Malmö
Arlöv—Lundavägen
Malmö—Trelleborg
- 052 Hallsberg rbg—Skymossen
Hallsberg—Mjölby
- 053 Falköping—Nässjö
- 054 Nässjö—Oskarshamn
Linköping—Hultsfred
Bjärka Säby—Västervik
- 055 Nässjö—Nybro
Växjö—Västervik
alla tåg Jenny—Västervik se 641.54
- 056 Jönköping—Vaggeryd
Nässjö—Halmstad
- 057 Hjortkvarn—Finspång
Kimstad—Finspång
Vetlanda—Järnforsen
Anderstorp—Reftele
Hyltebruk—Torup
Berga—Blomstermåla
Värnamo—Ljungby
- 058 Sävenäs—Gubbero
Göteborg—Alvesta
Sävenäs rbg—Gubbero se även 641.063
alla tåg Göteborg—Almedal se 641.063
- 059 Alvesta—Kalmar
Emmaboda—Karlskrona
- 061 Karlskrona—Hässleholm
Älmhult—Sölvesborg
- 062 Hässleholm—Helsingborg C
alla tåg Helsingborg gbg—Helsingborg C se 641.065
- 063 Sävenäs—Gubbero
Göteborg—Halmstad
- 064 Halmstad—Helsingborg F
Veinge—Hässleholm
- 065 Åstorp—Eslöv
Helsingborg—Malmö
Landskrona—Billeberga
Landskrona—Malmö
alla tåg Lund—Malmö se 641.051
- 066 Malmö—Simrishamn
alla tåg Malmö—Fosieby se 641.051
- 068 Lundavägen—Önneslöv
Mönsterås—Kalmar
Traryd—Åsljunga
Stidsvig—Åstorp
Åstorp—Höganäs
Kristianstad—Åhus
Kristianstad—Vittskövle
Karpalund—Broby
alla tåg Kärreberga—Åstorp se 641.062, Åstorp—Signestorp se 641.064
- 099 Förklaringar till Grafisk Tidtabell (format A5)